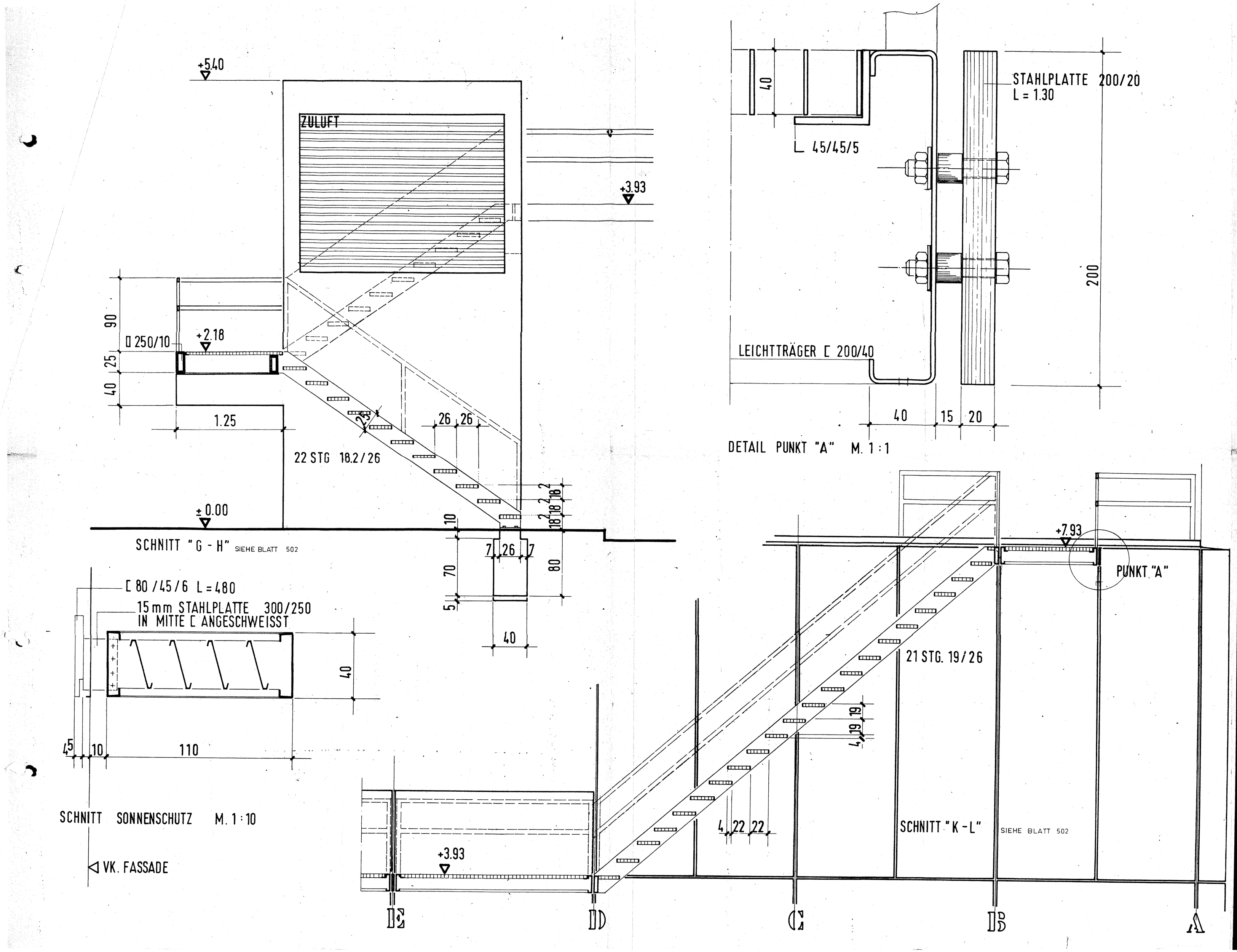

Dieser Standsicherheitsnachweis ist bei Bauscheines Nr. 986/73 15. März 1974 Der Oberbürgermeister der Kreisstadt Neunkirchen - Untere Bauaufsichtsbehörde - Neunkirchen, den 22. April 1976 i.A.

SCHULE WIEBELSKIRCHEN

HAUPTSCHULE MIT REALSCHULAUFBAUZWEIG

BISTUM TRIER

BISCHÖFLICHES GENERALVIKARIAT
55 TRIER, HINTER DEM DOM 6

BAUHERR

DIPL.-ING. GERHARD SCHUH
66 SAARBRÜCKEN, PATER-DELP-STRASSE 66

ARCHITEKT

BEARBEITET:	GEPRÜFT:	DATUM: 30.4.74
BAUTEIL: TREPPE / FLUCHTBALKON + SONNENSCHUTZ		MASSTAB: 1:50

ANDERUNGEN	DATUM	BEARB.	BLATT NR.
	30.7.74	E.M.	503
			BL.GRÖSSE 60/95